

ツーリングシステム ユニット G1 ~ G27



ツーリングシステムの概要	G2
ICTM HSKツーリングシステム	G3
ポリゴンテーパシャンク スミポリゴン	G8
2面拘束 モジュラーテーパシャンク	G18
2面拘束 HSKツーリングシステム	G18
ミリング加工用 スマートダンパー	G20
イゲタロイ ABSシステム	G22
SEC-マイクロユニット	G24
SEC-カートリッジユニット	G25
ボーリングクイル / 超硬ラインバー	G27

在庫表示と記号

- 印：標準在庫品
- 印：将来、各頁記載の新製品による置換えを予定
- ▲印：将来、新製品に置換え・受注生産に移行・廃止などを予定
(在庫を確認願います。)

- *印：標準在庫品 (在庫を確認願います。)
- 印：在庫予定品 (在庫を確認願います。)
- 無印：受注生産品
- 印：製作いたしません

ツーリングシステムの概要

■ ツーリングシステム一覧

用途	システム名		特長	掲載頁
ターニング	ICTM STANDARD		ICTM(Interface Committee for Turning Mill) 規格に準拠した、複合加工機の旋削加工用シャンク。 HSK-A タイプと互換性があり、複合加工機とマシニングセンタで工具を共用することが可能。 ISO 規格 [ISO12164-3:2008] 準拠	G3 ~
	HSK ツーリング システム		ポリゴン形状のキーレスカップリングにより、±2μmのインデックス精度を実現。旋削工具と回転工具のいずれにも対応。 ISO 規格 [ISO26623-1:2008] 準拠	G8 ~
	ポリゴンテーパ シャンク スミポリゴン		テーパ面とフランジ面の2面拘束と優れたクランプ機構により、高速回転時の剛性を高め、高精度加工を実現。 ISO 規格 [ISO26622-1:2008] 準拠	G18
ミリング	モジュラー テーパ シャンク		ISO 規格に採用された、2面拘束ミリング用シャンク。	G18
	HSK ツーリング システム		特殊な防振機構を内蔵し、突出しが長い加工の高能率化・高品位化を実現。	G20 ~
	スマート ダンパー		独自の機構で強固な締結力を有する、ラウンドツール用クイックチェンジシステム。高剛性かつ高精度で、工具交換時のインデックス精度にも優れる。	G22 ~
	イゲタロイ ABS システム			

HSKツールリングシステム



ICTM
STANDARD

■ 特長

複合加工機の旋削工具用インターフェースとして、国内主要メーカー17社が協同で制定した、ICTM (Interface Committee for Turning Mill) 規格に基づくツールリングシステムです。

ISO 規格の HSK シャンクを基本に、旋削加工における精度向上に配慮したもので、マシニングセンタ用に広く用いられている HSK-A タイプとの互換性も確保しました。

※ ISO 規格化「ISO12164-3:2008」に伴い、型番を変更いたしました。

標準以外の仕様についても対応いたしますので、詳しくはお問い合わせください。

一般外径・倣い用
ダブルクランプ

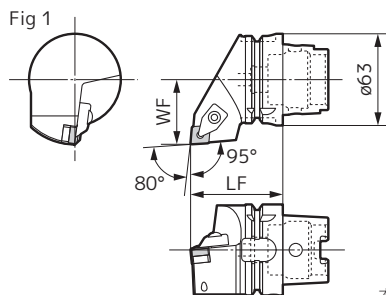

インサート

適用インサート型番	掲載頁	(代表例)
CN□□1204○○	B14~	
		CNMG120408N-GE

本図は右勝手 (R) を示す。

ホルダ

部品

寸法(mm)

型番	従来型番	在庫		突出し LF	刃先 WF	Fig	クランプ セット		敷板 N・m	敷板用 皿ねじ	敷板用 レンチ	レンチ
		R	L				SCP-2	N・m				
HSK63TH-DCLN R/L-DX12	H63A-WH-DCLN R/L-DX12			65	45	1	SCP-2	5.0	CNS1204	BFTX0409N	TRX15 (※)	LH040

※本体には敷板用レンチは付属していません。

クランプセット用部品  C48

一般外径・倣い用
ダブルクランプ

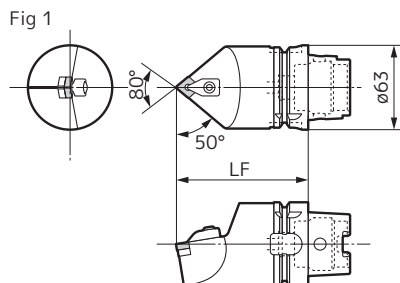
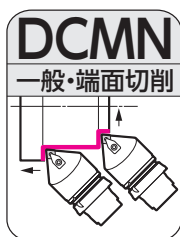

インサート

適用インサート型番	掲載頁	(代表例)
CN□□1204○○	B14~	
		CNMG120408N-GE

ホルダ

部品

寸法(mm)

型番	従来型番	在庫	突出し LF	Fig	クランプ セット		敷板 N・m	敷板用 皿ねじ	敷板用 レンチ	レンチ
					SCP-2	N・m				
HSK63TH-DCMN N-H12	H63A-WH-DCMN N-H12		100	1	SCP-2	5.0	CNS1204	BFTX0409N	TRX15 (※)	LH040
HSK63TH-DCMN N-L12	H63A-WH-DCMN N-L12		140	1	SCP-2	5.0	CNS1204	BFTX0409N	TRX15 (※)	LH040

※本体には敷板用レンチは付属していません。

クランプセット用部品  C48

 推奨締付けトルク (N・m)

HSKツールリングシステム

一般外径・倣い用
ダブルクランプ

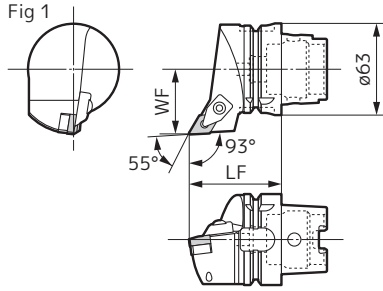
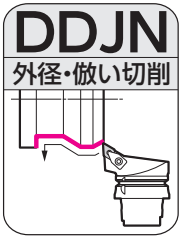

インサート

適用インサート型番	掲載頁
DN□□1504〇〇	B24~

(代表例)



DNMG150408N-GE

本図は右勝手 (R) を示す。

ホルダ

型番	従来型番	在庫		突出し LF	刃先 WF	Fig	部品					
		R	L				クランプ セット	敷板	敷板用 皿ねじ	敷板用 レンチ	レンチ	
HSK63TH-DDJN R/L-DX15	H63A-WH-DDJN R/L-DX15			65	45	1	SCP-2	5.0	DNS1504	BFTX0409N	TRX15 (※)	LH040

※本体には敷板用レンチは付属していません。

クランプセット用部品 C48

一般外径・倣い用
ダブルクランプ

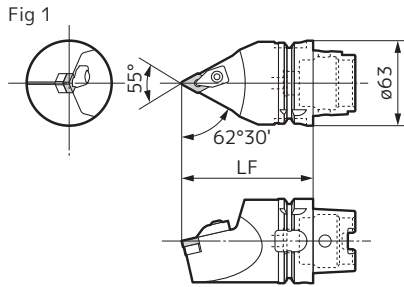
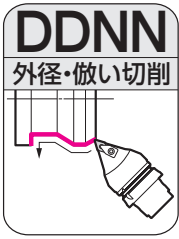

インサート

適用インサート型番	掲載頁
DN□□1504〇〇	B24~

(代表例)



DNMG150408N-GE

ホルダ

型番	従来型番	在庫	突出し LF	Fig	部品					
					クランプ セット	敷板	敷板用 皿ねじ	敷板用 レンチ	レンチ	
HSK63TH-DDNN N-H15	H63A-WH-DDNN N-H15		100	1	SCP-2	5.0	DNS1504	BFTX0409N	TRX15 (※)	LH040
HSK63TH-DDNN N-L15	H63A-WH-DDNN N-L15		140	1	SCP-2	5.0	DNS1504	BFTX0409N	TRX15 (※)	LH040

※本体には敷板用レンチは付属していません。

クランプセット用部品 C48

一般外径・倣い用
ダブルクランプ

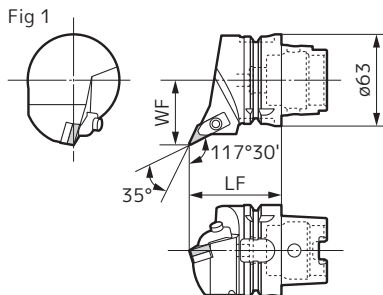

インサート

適用インサート型番	掲載頁
VN□□1604〇〇	B58~

(代表例)



VNMG 160408N-GE

本図は右勝手 (R) を示す。

ホルダ

型番	従来型番	在庫		突出し LF	刃先 WF	Fig	部品					
		R	L				クランプ セット	敷板	敷板用 皿ねじ	敷板用 レンチ	レンチ	
HSK63TH-DVPN R/L-DX16	H63A-WH-DVPN R/L-DX16			65	45	1	SCP-4	5.0	VNS1604	BFTX0307N	TRX10 (※)	LH040

※本体には敷板用レンチは付属していません。

クランプセット用部品 C48

HSKツールングシステム

一般外径・倣い用
ダブルクランプ

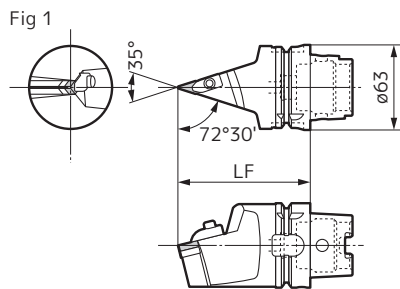

インサート

適用インサート型番	掲載頁	(代表例)
VN□□1604〇〇	B58~	 VNMG 160408N-GE

ホルダ

部品

寸法(mm)

型番	従来型番	在庫	突出し LF	Fig	部品					
					クランプ セット	Nm	敷板	敷板用 皿ねじ	敷板用 レンチ	レンチ
HSK63TH-DVVN N-H16	H63A-WH-DVVN N-H16		100	1	SCP-4	5.0	VNS1604	BFTX0307N	TRX10 (※)	LH040

※本体には敷板用レンチは付属していません。

クランプセット用部品 C48

一般外径・倣い用
スクリューオン

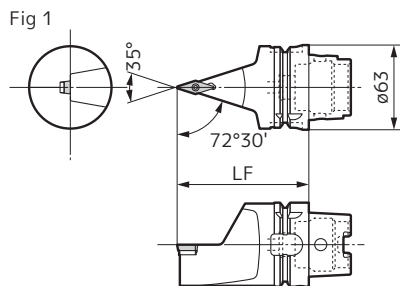
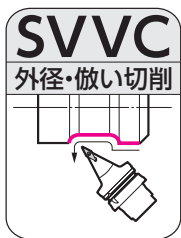

インサート

適用インサート型番	掲載頁	(代表例)
VC□□1604〇〇	B120~	 VCMT160404N-SU

ホルダ

部品

寸法(mm)

型番	従来型番	在庫	突出し LF	Fig	部品					
					ピン	ナット	敷板	インサート用 皿ねじ	敷板用 レンチ	レンチ
HSK63TH-SVVC N-H16	H63A-WH-SVVCN-H16		100	1	VP25	CPV33N	SVP32	BFTX03508	LH025 (※)	TRX10
HSK63TH-SVVC N-L16	H63A-WH-SVVCN-L16		140	1						

※本体には敷板用レンチは付属していません。

一般外径・倣い用
スクリューオン

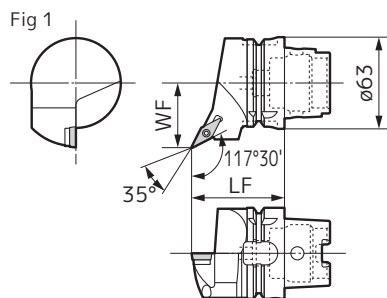

インサート

適用インサート型番	掲載頁	(代表例)
VC□□1604〇〇	B120~	 VCMT160404N-SU

本図は右勝手 (R) を示す。

ホルダ

部品

寸法(mm)

型番	従来型番	在庫		突出し LF	刃先 WF	Fig	部品					
		R	L				ピン	ナット	敷板	インサート用 皿ねじ	敷板用 レンチ	レンチ
HSK63TH-SVPC R/L-DX16	H63A-WH-SVPCL-DX16			65	45	1	VP20	CPV33N	SVP32	BFTX03508	LH025 (※)	TRX10

※本体には敷板用レンチは付属していません。

HSKツールリングシステム

外径溝入れ用
ダブルクランプ

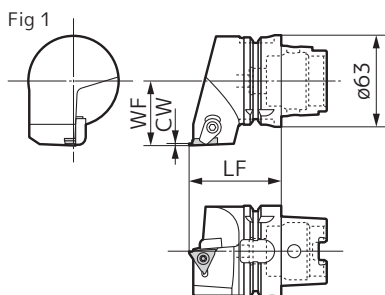

インサート

適用インサート型番	掲載頁
TGAR4000□	F6~F8
TGAR4000BF	F9

(代表例)



TGAR4150

ホルダ

部品

寸法(mm)

型番	従来型番	在庫	突出し		刃先	刃幅	適合番号	Fig	部品					
			LF	WF					挿入用皿ねじ	押え金	ダブルねじ	レンチ	レンチ	
HSK63TH-GWC R-DX412	H63A-WH-GWC R-DX412		65	45		1.25~1.45	2	1						
HSK63TH-GWC R-DX415	H63A-WH-GWC R-DX415		65	45		1.50~2.30	3	1	BFTX0511N	5.0	CCM8UL	WB8-22T	TRX20	LT27
HSK63TH-GWC R-DX425	H63A-WH-GWC R-DX425		65	45		2.50~4.80	4	1						

適用インサートは、F6、F7、F8、F9頁のTGA型インサート適合番号をご参照ください。ホルダとインサートの適合番号が合致する組み合わせでご使用ください。

HSKツールリングシステム

角シャンク用ホルダ

Fig 1

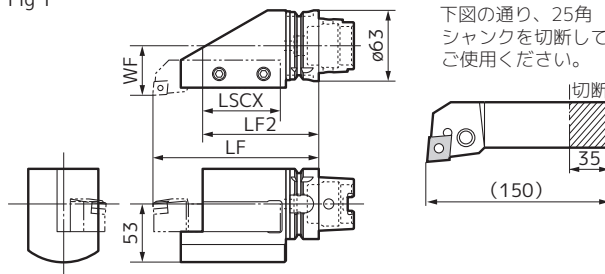

ホルダ

型番	従来型番	在庫	突出し				刃先	Fig	部品	
			LF	LF2	LSCX	WF			セットスクリュー	レンチ
HSK63TH-S2525 R-105	H63A-WH-S2525 R-105		150	105	70	45	1	BT1230	LH060	

ボーリングバイト用ホルダ

Fig 1

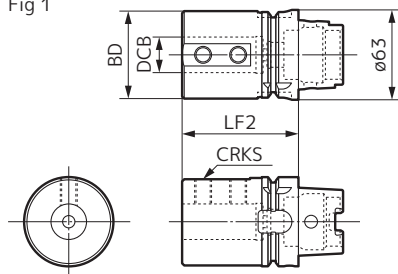

ホルダ

型番	従来型番	在庫	シャンク径		ボディ径	最小保持長さ	ねじ	Fig	部品	
			DCB	BD					セットスクリュー	レンチ
HSK63TH-C08-65	H63A-WH-C08-65		8	28	65	M8	1	BTD0809	LH040	
HSK63TH-C10-70	H63A-WH-C10-70		10	35	70	M8	1	BTD0812		
HSK63TH-C12-70	H63A-WH-C12-70		12	42	70	M8	1	BT1015	LH050	
HSK63TH-C16-75	H63A-WH-C16-75		16	48	75	M10	1	BT1215	LH060	
HSK63TH-C20-75	H63A-WH-C20-75		20	52	75	M10	1	BT1612	LH080	
HSK63TH-C25-83	H63A-WH-C25-83		25	62	83	M12	1			
HSK63TH-C32-87	H63A-WH-C32-87		32	62	87	M12	1			
HSK63TH-C40-97	H63A-WH-C40-97		40	65	97	M16	1			

ボーリングバイトを適宜切断して装着ください。



■ 特長

スミポリゴンは、特徴あるポリゴン形状のキーレスカップリングで3面均等に切削トルクを受けるため高剛性で、かつ高インデックス精度を有しています。

標準設計以外の仕様についても対応いたしますので、詳しくはお問い合わせください。

■ 特長

- サイズ
 - ・取付サイズ PSC32(DCSFMS = 32mm) から PSC80(DCSFMS = 80mm) に対応
- 高剛性・高精度
 - ・1/20 ポリゴンテーパ形状と端面の2面拘束による高剛性
 - ・キーレスカップリングで切削トルクが3面均等に配分され刃先高さ変動も低減
 - ・工具交換時の繰り返し精度が3軸ともに±2μm以下
- 工具交換時間短縮
 - ・機上でのインサート交換が不要で、工具交換時間を大幅に短縮
- クーラント対応 (~ 1MPa)

■ カップリング構造



■ 繰り返し精度

工具交換時の繰り返し精度が3軸ともに±2μm以下
 X軸（径方向）、Y軸（芯高方向）、Z軸（長さ方向）

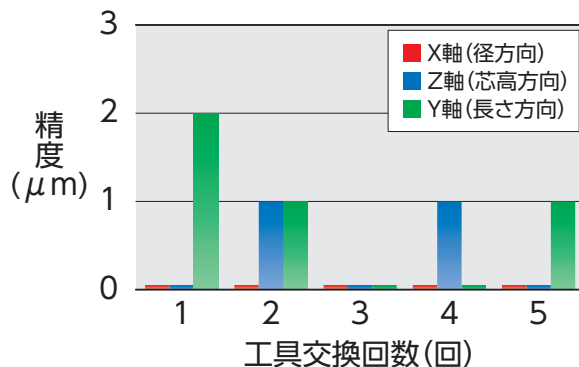
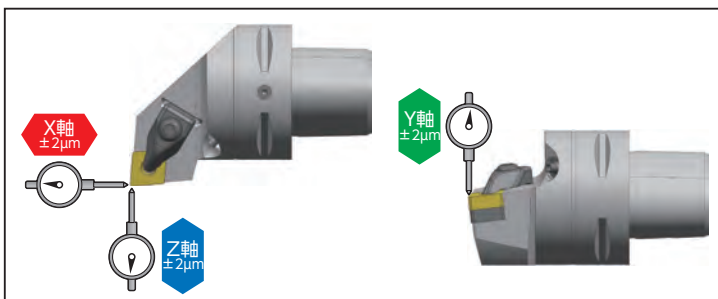

使用実例

ニッケルクロムモリブデン合金 アウトプットシャフト 溝入れ加工	ステンレス鋼 ソケットジョイント 溝入れ加工	焼結合金 スプロケット 溝入れ・端面加工
 <p style="text-align: center;">びびり異常振動なし</p>	 <p style="text-align: center;">びびり異常振動なし</p>	 <p style="text-align: center;">びびり異常振動なし</p>
<p>ホルダ: PSC40 オーダー品 インサート: GCMN4020-RG (AC425K) 切削条件: $vc = 120\text{-}140\text{m/min}$, $f = 0.25\text{-}0.35\text{mm/rev}$ $ap = 2\text{mm}$ Wet</p>	<p>ホルダ: PSC40 オーダー品 インサート: GCMN4008-MG (AC530U) 切削条件: $vc = 100\text{m/min}$, $f = 0.1\text{mm/rev}$ $ap = 3\text{mm}$ Wet</p>	<p>ホルダ: PSC40 オーダー品 インサート: オーダー品インサート(刃径 6.35mm)MG (AC530U) 切削条件: 溝入れ加工 $vc = 180\text{m/min}$, $f = 0.16\text{mm/rev}$, $ap = 4\text{mm} \times 2$ /パス Wet 端面加工 $vc = 190\text{m/min}$, $f = 0.18\text{mm/rev}$, $ap = 0.2\text{mm}$ Wet</p>

オーダー品設計例

標準設計以外の仕様についても対応いたしますので、詳しくはお問い合わせください。

ハードスカイビング工具

焼入鋼の高能率加工用工具

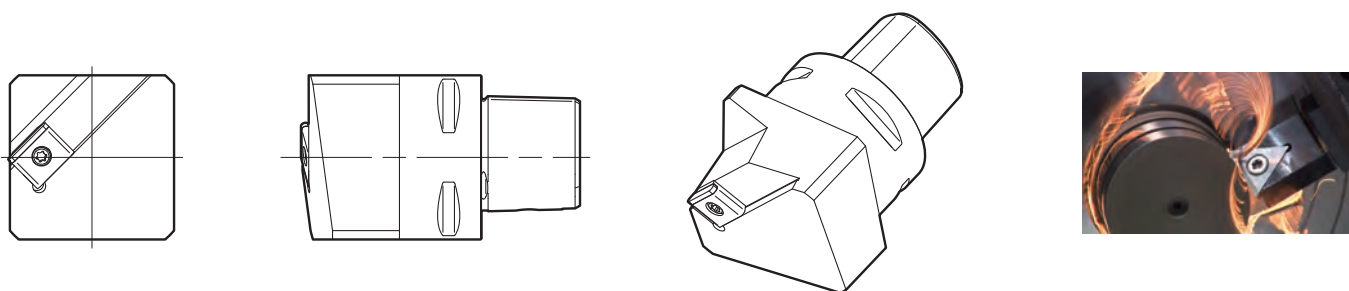

SEC-XD型バイト

クランクシャフト加工用工具

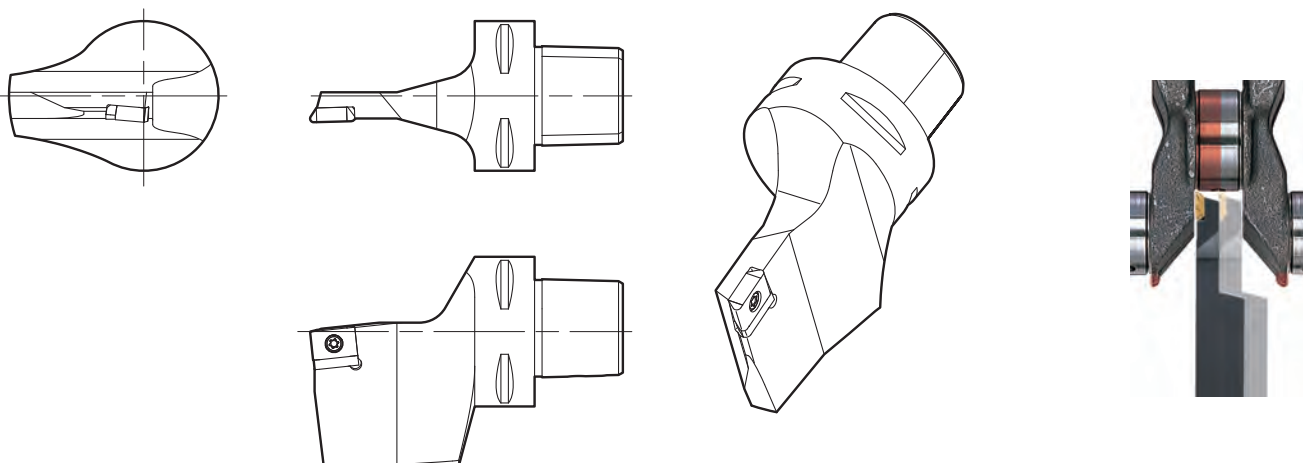

ポリゴンテーパシャンク スミポリゴン

外径 C 80° 95° r -95° 内部給油

外径用
ダブルクランプ

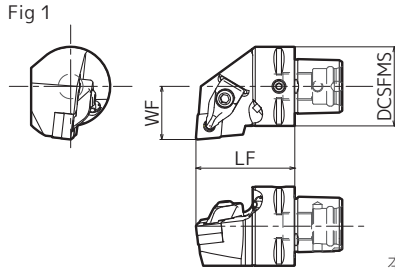

インサート

(代表例)

適用インサート型番	掲載頁
CN□□1204〇〇	B14~

CNMG120408N-GE

本図は右勝手 (R) を示す。

ホルダ

部品

寸法(mm)

型番	在庫		刃先 WF	突出し LF	取付 DCSFMS	Fig	クランプ セット		敷板	敷板用 皿ねじ	敷板用 レンチ	上面用 レンチ	下面用 レンチ	クーラント ノズル
	R	L						N·m						
PSC40 DCLN R/L 27050-12-NP	●	●	27	50	40	1	SCP-2	5.0	CNS1204	BFTX0409N	TRX15 (※)	LH040	LH025	C4-CNZ
PSC50 DCLN R/L 35060-12-NP	●	●	35	60	50	1								
PSC63 DCLN R/L 45065-12-NP	●	●	45	65	63	1								

※本体には敷板用レンチは付属していません。

クランプセット用部品 **C48**

外径 C 80° 95° r -95° 内部給油

外径用
レバーロック

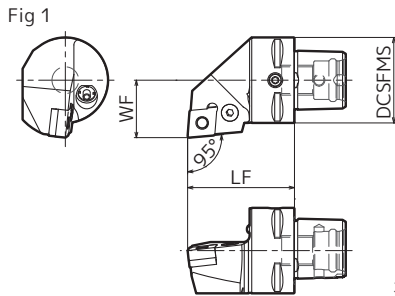
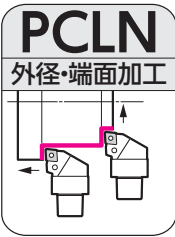

インサート

(代表例)

適用インサート型番	掲載頁
CN□□1204〇〇	B14~

CNMG120408N-GE

本図は右勝手 (R) を示す。

ホルダ

部品

寸法(mm)

型番	在庫		刃先 WF	突出し LF	取付 DCSFMS	Fig	レバーピン	セットスクリュー	敷板	敷板止め	レンチ	クーラント ノズル
	R	L										
PSC40 PCLN R/L 27050-12-NP	●	●	27	50	40	1	LCL4	LCS4	LSC42	LSP4	LH030	C4-CNZ
PSC50 PCLN R/L 35060-12-NP	●	●	35	60	50	1						
PSC63 PCLN R/L 45065-12-NP	●	●	45	65	63	1						

外径 C 80° 49.5° 内部給油

外径用
ダブルクランプ

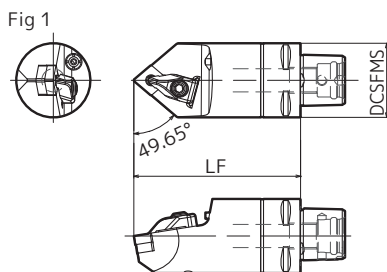
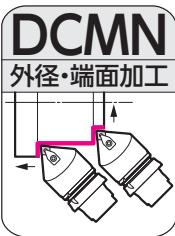

インサート

(代表例)

適用インサート型番	掲載頁
CN□□1204〇〇	B14~

CNMG120408N-GE

ホルダ

部品

寸法(mm)

型番	在庫 N	突出し LF	取付 DCSFMS	Fig	クランプ セット		敷板	敷板用 皿ねじ	敷板用 レンチ	上面用 レンチ	下面用 レンチ	クーラント ノズル
						N·m						
PSC40 DCMN N 00090-12-NP	●	90	40	1	SCP-2	5.0	CNS1204	BFTX0409N	TRX15 (※)	LH040	LH025	C4-CNZ
PSC50 DCMN N 00105-12-NP	●	105	50	1								
PSC63 DCMN N 00140-12-NP	●	140	63	1								

※本体には敷板用レンチは付属していません。

クランプセット用部品 **C48**

ポリゴンテーパシャンク スミポリゴン

外径 ϕ 55° 内部給油 ϕ 93°

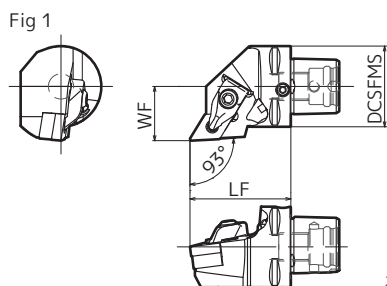
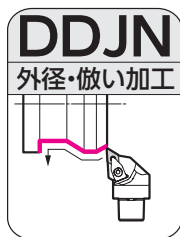

外径用
ダブルクランプ

インサート (代表例)

適用インサート型番	掲載頁
DN□□1504〇〇	B24~

DNMG150408N-GE

本図は右勝手 (R) を示す。

ホルダ

部品

型番	在庫		刃先		突出し	取付	Fig	部品						
	R	L	WF	LF				DCSFMS	クランプセット	敷板	敷板用皿ねじ	敷板用レンチ	上面用レンチ	下面用レンチ
PSC40 DDJN R/L 27050-15-NP*	●	●	27	50	40	1	SCP-2	5.0	DNS1504	BFTX0409N	TRX15 (※)	LH040	LH025	C4-CNZ
PSC50 DDJN R/L 35060-15-NP	●	●	35	60	50	1								
PSC63 DDJN R/L 45065-15-NP	●	●	45	65	63	1								
PSC63 DDJN R/L 45130-15-NP	●	●	45	130	63	1								

*設計上、ATCやエクステンションバーが使用できない可能性があります。ご使用される場合は、当社営業窓口までお問い合わせください。

※本体には敷板用レンチは付属していません。

クランプセット用部品 C48

外径 ϕ 55° 内部給油 ϕ 93°

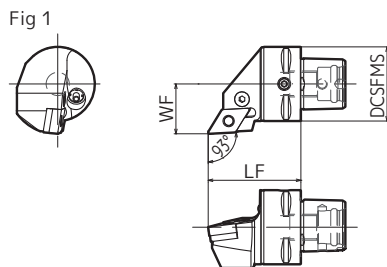
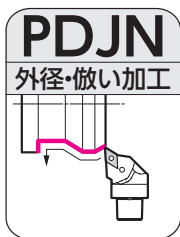

外径用
レバーロック

インサート (代表例)

適用インサート型番	掲載頁
DN□□1504〇〇	B24~

DNMG150408N-GE

本図は右勝手 (R) を示す。

ホルダ

部品

型番	在庫		刃先		突出し	取付	Fig	部品					
	R	L	WF	LF				DCSFMS	レバーピン	セットスクリュー	敷板	敷板止め	レンチ
PSC40 PDJN R/L 27050-15-NP	●	●	27	50	40	1	LCL4	LCS4	LSD42	LSP4	LH030	C4-CNZ	
PSC50 PDJN R/L 35060-15-NP	●	●	35	60	50	1							
PSC63 PDJN R/L 45065-15-NP	●	●	45	65	63	1							

外径 ϕ 55° 内部給油 ϕ 63°

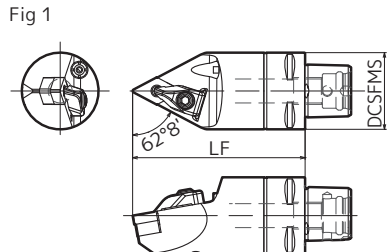

外径用
ダブルクランプ

インサート (代表例)

適用インサート型番	掲載頁
DN□□1504〇〇	B24~

DNMG150408N-GE

ホルダ

部品

型番	在庫		突出し		取付	Fig	部品					
	N	LF	DCSFMS	クランプセット			敷板	敷板用皿ねじ	敷板用レンチ	上面用レンチ	下面用レンチ	クーラントノズル
PSC40 DDNN N 00090-15-NP	●	90	40	1	SCP-2	5.0	DNS1504	BFTX0409N	TRX15 (※)	LH040	LH025	C4-CNZ
PSC50 DDNN N 00090-15-NP	●	90	50	1								
PSC50 DDNN N 00125-15-NP	●	125	50	1								
PSC63 DDNN N 00100-15-NP	●	100	63	1								
PSC63 DDNN N 00140-15-NP	●	140	63	1								

※本体には敷板用レンチは付属していません。

クランプセット用部品 C48

ご注意: 型番の赤字部は2023-2024年版総合カタログ記載内容より変更となっております。

推奨締付けトルク (N・m)

ポリゴンテーパシャンク スミポリゴン

外径 90° 75°

内部給油

外径用
ダブルクランプ

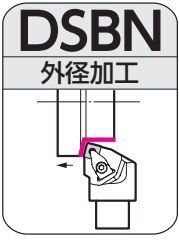
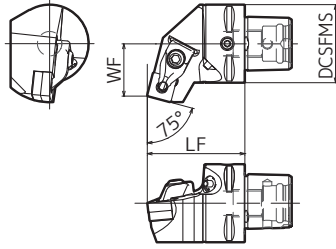

Fig 1



インサート

適用インサート型番	掲載頁
SN□□1204○○	B33~

(代表例)



SNMG120404N-GU

本図は右勝手 (R) を示す。

ホルダ

部品

寸法(mm)

型番	在庫		刃先	突出し	取付	Fig	部品							
	R	L					WF	LF	DCSFMS	クランプセット	敷板	敷板用皿ねじ	敷板用レンチ	上面用レンチ
PSC40 DSBN R/L 27050-12-NP	●	●	27	50	40	1								
PSC50 DSBN R/L 35060-12-NP	●	●	35	60	50	1	SCP-2	5.0	SNS1204	BFTX0409N	TRX15 (※)	LH040	LH025	C4-CNZ
PSC63 DSBN R/L 45065-12-NP	●	●	45	65	63	1								

※本体には敷板用レンチは付属していません。

クランプセット用部品 C48

外径 60° 75°

内部給油

外径用
ダブルクランプ

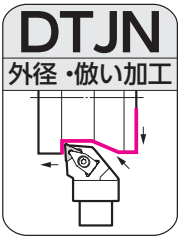
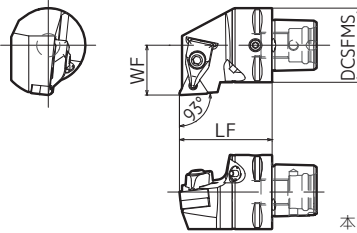

Fig 1



インサート

適用インサート型番	掲載頁
TN□□1604○○	B48~

(代表例)



TNMG160404N-GU

本図は右勝手 (R) を示す。

ホルダ

部品

寸法(mm)

型番	在庫		刃先	突出し	取付	Fig	部品							
	R	L					WF	LF	DCSFMS	クランプセット	敷板	敷板用皿ねじ	敷板用レンチ	上面用レンチ
PSC40 DTJN R/L 27050-16-NP	●	●	27	50	40	1								
PSC50 DTJN R/L 35060-16-NP	●	●	35	60	50	1	SCP-1	5.0	TNS1604	BFTX0307N	TRX10 (※)	LH040	LH025	C4-CNZ

※本体には敷板用レンチは付属していません。

クランプセット用部品 C48

ポリゴンテーパシャンク スミポリゴン

外径 35° 93° 内部給油

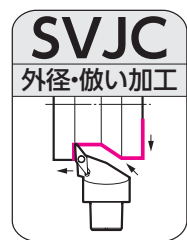
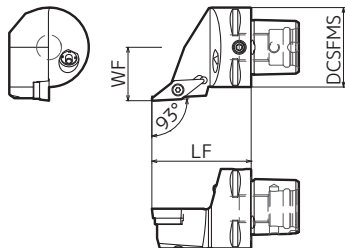

Fig 1



外径用
スクリューオン

インサート

適用インサート型番 掲載頁 (代表例)
VC□□1604○○ B120~
VCMT160404N-SU

本図は右勝手 (R) を示す。

ホルダ

部品

寸法 (mm)

型番	在庫		刃先 WF	突出し LF	取付 DCSFMS	Fig	ピン	ナット	敷板	インサート用 皿ねじ	敷板用 レンチ	レンチ	クーラント ノズル
	R	L					VP20	CPV33N	SVP32	BFTX03508	Nm	LH025	TRX10
PSC40 SVJC R/L 27050-16-NP*	●	●	27	50	40	1	VP20						
PSC50 SVJC R/L 35060-16-NP	●	●	35	60	50	1	VP25						
PSC63 SVJC R/L 45065-16-NP	●	●	45	65	63	1							

*設計上、ATCやエクステンションバーが使用できない可能性があります。ご使用される場合は、当社営業窓口までお問い合わせください。

外径 35° 72.5° 内部給油



Fig 1

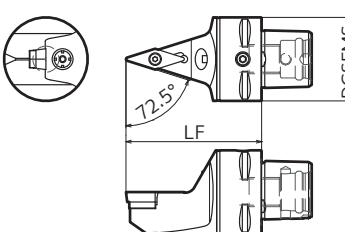

外径用
スクリューオン

インサート

適用インサート型番 掲載頁 (代表例)
VC□□1604○○ B120~
VCMT160404N-SU

ホルダ

部品

寸法 (mm)

型番	在庫		突出し LF	取付 DCSFMS	Fig	ピン	ナット	敷板	インサート用 皿ねじ	敷板用 レンチ	レンチ	クーラント ノズル	
	N					VP20	CPV33N	SVP32	BFTX03508	Nm	LH025	TRX10	C4-CNZ
PSC40 SVVC N 00065-16-NP	●		65	40	1	VP20							
PSC50 SVVC N 00090-16-NP	●		90	50	1								
PSC50 SVVC N 00125-16-NP	●		125	50	1	VP25	CPV33N	SVP32	BFTX03508	2.0	LH025	TRX10	C4-CNZ
PSC63 SVVC N 00100-16-NP	●		100	63	1								
PSC63 SVVC N 00140-16-NP	●		140	63	1								

外径 80° 95° 内部給油



Fig 1

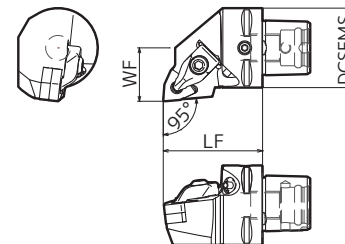

外径用
ダブルクランプ

インサート

適用インサート型番 掲載頁 (代表例)
WN□□0804○○ B63~
WNMG080404N-GU

本図は右勝手 (R) を示す。

ホルダ

部品

寸法 (mm)

型番	在庫		刃先 WF	突出し LF	取付 DCSFMS	Fig	クランプ セット	敷板	敷板用 皿ねじ	敷板用 レンチ	上面用 レンチ	下面用 レンチ	クーラント ノズル	
	R	L					SCP-2	Nm	WNS0804	BFTX0409N	TRX15 (※)	LH040	LH025	C4-CNZ
PSC40 DWLN R/L 27050-08-NP	●	●	27	50	40	1	SCP-2	5.0	WNS0804	BFTX0409N	TRX15 (※)	LH040	LH025	C4-CNZ

※本体には敷板用レンチは付属していません。

クランプセット用部品 C48

ご注意: 型番の赤字部は2023-2024年版総合カタログ記載内容より変更となっております。

推奨締付けトルク (N・m)

ポリゴンテーパシャンク スミポリゴン

リコーン

G

リコーン

アール



内部給油

内径用
レバーロック

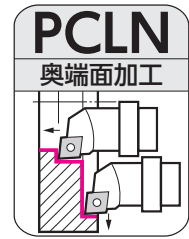
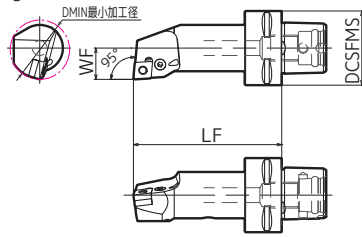

Fig 1



本図は右勝手 (R) を示す。

インサート

適用インサート型番	掲載頁
CN□□0903□□	B12

(代表例)



CNMG090308N-GU

ホルダ

部品

寸法(mm)

型番	在庫		最小加工径 DMIN	刃先 WF	突出し LF	取付 DCSFMS	Fig	レバーピン	セットスクリュー	敷板	敷板止め	レンチ
	R	L						LCL3	LCS3	LSC32	LSP3	LH025
PSC40 PCLN R/L 17080-09-NP	●	●	32	17	80	40	1	LCL3	LCS3	LSC32	LSP3	LH025



内部給油

内径用
ダブルクランプ

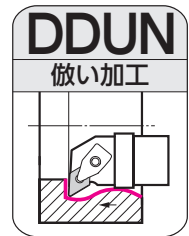
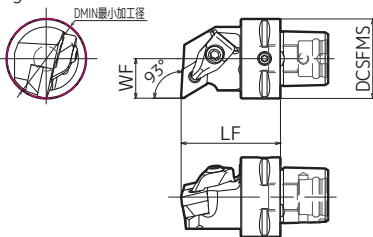

Fig 1



本図は右勝手 (R) を示す。

インサート

適用インサート型番	掲載頁
DN□□1504□□	B24~

(代表例)



DNMG150408N-GE

ホルダ

部品

寸法(mm)

型番	在庫		最小加工径 DMIN	刃先 WF	突出し LF	取付 DCSFMS	Fig	クランプ セット	敷板	敷板用 皿ねじ	敷板用 レンチ	上面用 レンチ	下面用 レンチ	
	R	L						SCP-2	Nm	DNS1504B	BFTX0409N	TRX15 (※)	LH040	LH025
PSC40 DDUN R/L 20050-15-NP	●	●	40	20	50	40	1							
PSC40 DDUN R/L 20070-15-NP	●	●	40	20	70	40	1	SCP-2	5.0	DNS1504B	BFTX0409N	TRX15 (※)	LH040	LH025
PSC40 DDUN R/L 27090-15-NP	●	●	54	27	90	40	1							

※本体には敷板用レンチは付属していません。

クランプセット用部品 E82



内部給油

内径用
レバーロック

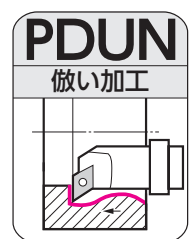
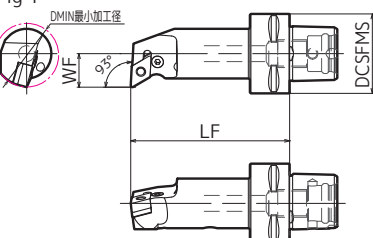

Fig 1



本図は右勝手 (R) を示す。

インサート

適用インサート型番	掲載頁
DN□□1104□□	B23~

(代表例)



DNMG150408N-GE

ホルダ

部品

寸法(mm)

型番	在庫		最小加工径 DMIN	刃先 WF	突出し LF	取付 DCSFMS	Fig	レバーピン	セットスクリュー	敷板	敷板止め	レンチ
	R	L						LCL3	LCS3	LSD317	LSP3	LH025
PSC40 PDUN R/L 17080-11-NP	●	●	32	17	80	40	1	LCL3	LCS3	LSD317	LSP3	LH025

ポリゴンテーパシャンク スミポリゴン

内径 内部給油

内径用
レバーロック

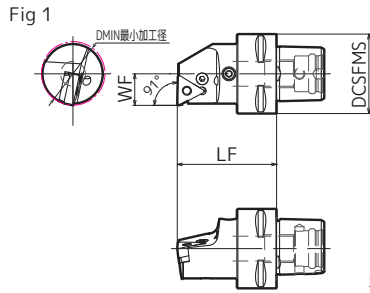
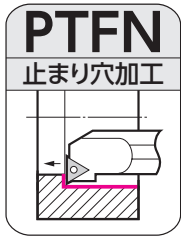

インサート

適用インサート型番	掲載頁	(代表例)
TN□□1604□□	B48~	TNGM160404N-GU

本図は右勝手 (R) を示す。

ホルダ

部品

寸法(mm)

型番	在庫		最小加工径	刃先	突出し	取付	Fig	レバーピン	セットスクルー	敷板	敷板止め	レンチ
	R	L						DMIN	WF	LF	DCSFMS	
PSC40 PTFN R/L 16050-16-NP	●	●	32	16	50	40	1	LCL3	LCS3	LST317CA	LSP3	LH025

外径 内部給油 外径

ねじ切り
スクリューオン

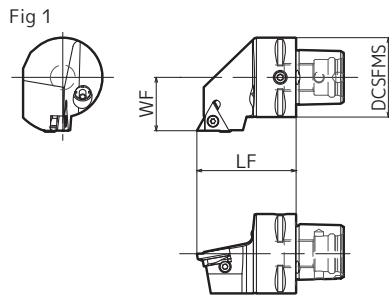
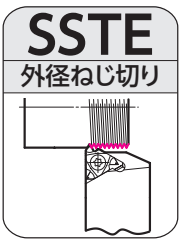

インサート

適用インサート型番	掲載頁	(代表例)
16ER□□□□CB	F114	16ERA60-CB

ホルダ

部品

寸法(mm)

型番	在庫		刃先	突出し	取付	Fig	敷板	敷板止め ねじ	インサート用 皿ねじ	敷板用 レンチ	レンチ	平ワッシャー	クラーント ノズル	
	R						WF	LF	DCSFMS					
PSC40 SSTE R 27050-16ER	●		27	50	40	1					LH025	TRX10	PW3	C4-CNZ
PSC50 SSTE R 35060-16ER	●		35	60	50	1	YE3	BX0304	BFTX0312N	2.0	LH025 (※)	TRX10	PW3	C4-CNZ
PSC63 SSTE R 45065-16ER	●		45	65	63	1								

※本体には敷板用レンチは付属していません。

クランプセット用部品

適用クランプセット 型番	スプリング		キャップスクルー		N·m
		在庫		在庫	
SCP-1	CSP08	●	CP-M5-20-1	●	5.0
SCP-2	CSP08	●	CP-M5-20-1	●	

CP-M5-20-1は、ねじ下からも締結できます。

ご注意：型番の赤文字部は2023-2024年版総合カタログ記載内容より変更となっております。

推奨締付けトルク (N·m)

ポリゴンテーパシャンク スミポリゴン

外径 

外径溝入れ スミポリゴンカセット
クランプオン

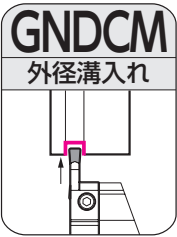
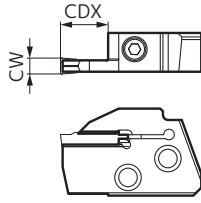

Fig 1



インサート

(代表例)

適用インサート型番	掲載頁
GC□□0000-□□	F53

GCMN2002-GG 

本図は右勝手 (R) を示す。

GND 型カセット

部品

寸法(mm)

型番	在庫		刃幅 CW	最大溝深さ CDX	適用ホルダ	Fig	部品		
	R	L					キャップスクリュー	トルク (N·m)	レンチ
GNDCM R/L 212	●	●	2	12		1			
GNDCM R/L 312	●	●	3	12	PSC○○GND○○○○00 R/L	1			
GNDCM R/L 418	●	●	4	18		1	BX0512	5.0	LH040
GNDCM R/L 518	●	●	5	18	PSC○○GND○○○○90 R/L	1			
GNDCM R/L 618	●	●	6	18		1			

インサートとホルダの刃幅CWは同一の組合わせでご使用ください。適用可能なインサートはF53頁をご参照ください。
最大溝深さCDXは溝入れ加工時の数値です。横送り・微い加工時の最大切込みはF21頁をご参照ください。

型番の呼び方 カセット

GNDCM R 2 12
型式記号 勝手 刃幅 (mm) 最大溝深さ (mm)

Fig 1

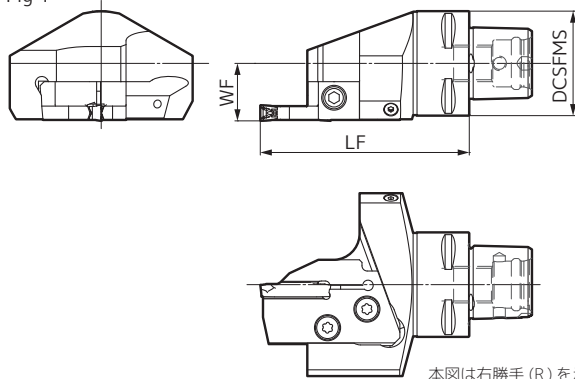

本図は右勝手 (R) を示す。

Fig 1

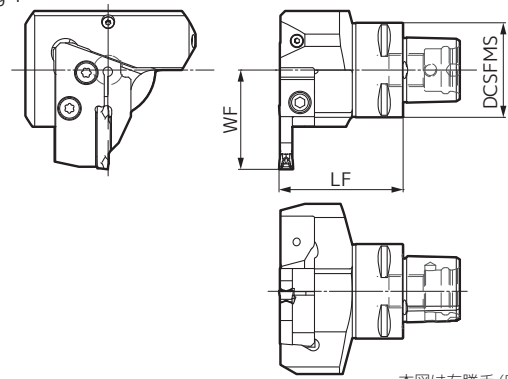

本図は右勝手 (R) を示す。

GND 型ホルダ (ストレート)

部品

寸法(mm)

型番	在庫		刃先 突出し WF	取付 LF	DCS- FMS	適用 カセット	Fig	部品		
	R	L						皿ねじ	トルク (N·m)	レンチ
PSC40 GND 228000 R/L	●	●	22	80	40		1			
PSC50 GND 278000 R/L	●	●	27	80	50	GNDCM R/L000	1	BFTX0619N	7.5	TT25
PSC63 GND 338000 R/L	●	●	33	80	63		1			

ホルダにインサート、カセットは組み込んでありません。

GND 型ホルダ (L 型)

部品

寸法(mm)

型番	在庫		刃先 突出し WF	取付 LF	DCS- FMS	適用 カセット	Fig	部品		
	R	L						皿ねじ	トルク (N·m)	レンチ
PSC40 GND 425290 R/L	●	●	42	52.5	40		1			
PSC50 GND 475590 R/L	●	●	47	55	50	GNDCM L/R000	1	BFTX0619N	7.5	TT25
PSC63 GND 545790 R/L	●	●	54	57	63		1			

ホルダにインサート、カセットは組み込んでありません。

型番の呼び方 ホルダ

PSC40 GND 42 52 90 R
スミポリゴン シャンクサイズ 型式記号 : GND 型 WF 寸法 (mm) LF 寸法 (mm) 00: ストレート 90L 型 勝手

アダプタ型

Fig 1

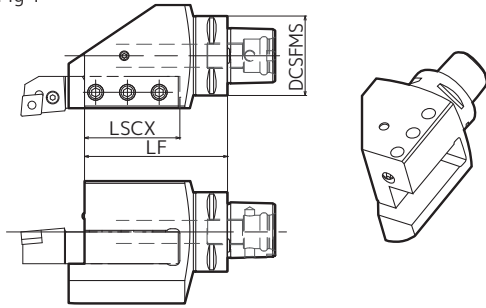

本図は右勝手 (R) を示す。

角シャンク用ホルダ (アダプタ)

部品

寸法(mm)

型番	在庫		刃先 LSCX	突出し LF	取付 DCSFMS	Fig	部品		
	R	L					セットスクリュー	レンチ	クーラント ノズル
PSC50 S2020 R/L -90	●	●	60	90	50	1			
PSC63 S2525 R/L -100	●	●	70	100	63	1	BTD1012	LH050	C4-CNZ

アダプタ型

Fig 1

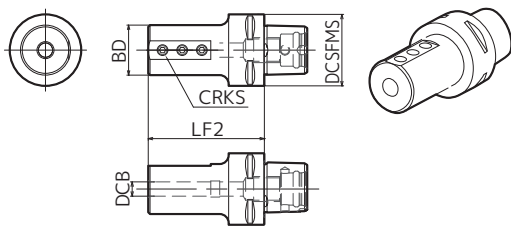

ボーリングバイト用ホルダ (アダプタ)

部品

寸法(mm)

型番	在庫 N	刃先 BD	突出し LF2	シャンク径 DCB	ねじ CRKS	取付 DCSFMS	Fig	部品			
								セットスクリュー	レンチ		
PSC40 C08-65	●	28	65	8	M6	40	1	BTD0609	LH030		
PSC40 C10-70	●	35	70	10	M8	40	1	BTD0812	LH040		
PSC40 C12-70	●	42	70	12	M10	40	1	BTD1012	LH050		
PSC40 C16-75	●	48	75	16	M10	40	1				
PSC40 C20-75	●	52	75	20	M10	40	1				
PSC40 C25-83	●	62	83	25	M10	40	1				
PSC40 C32-87	●	62	87	32	M10	40	1				
PSC50 C08-65	●	28	65	8	M6	50	1			BTD0609	LH030
PSC50 C10-70	●	35	70	10	M8	50	1			BTD0812	LH040
PSC50 C12-70	●	42	70	12	M10	50	1	BTD1012	LH050		
PSC50 C16-75	●	48	75	16	M10	50	1				
PSC50 C20-75	●	52	75	20	M10	50	1				
PSC50 C25-83	●	62	83	25	M10	50	1				
PSC50 C32-87	●	62	87	32	M10	50	1				
PSC63 C12-70	●	42	70	12	M10	63	1			BTD1012	LH050
PSC63 C16-75	●	48	75	16	M10	63	1				
PSC63 C20-75	●	52	75	20	M10	63	1				

モジュラーテーパシャンク/HSKツーリングシステム

※ ISO 規格化 [ISO 26622-1 : 2008] に伴い、
型番を変更いたしました。

モジュラーテーパシャンク

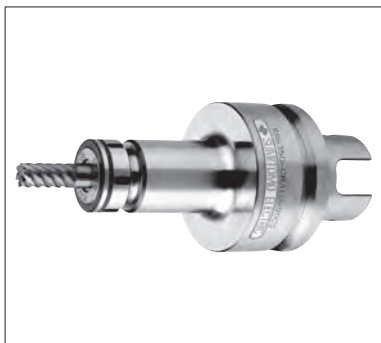

ヨーロッパ、アメリカ
等で、数多くの実績あ
るシステムです。

HSK ツーリングシステム



アーヘン工科大、ドイ
ツ工業会を中心に開発
され、ISO 規格に採用
されたホローシャンク
です。

特長

- ・高速回転に適したツール形状
- ・テーパ面とフランジ面の2面拘束と、優れたクランプ機構による高速回転時の高剛性、高精度加工が可能
- ・中空・ショートテーパで軽量化、工具交換時のATC時間の短縮が可能

特長

- ・DIN 規格の2面拘束ツーリング
- ・テーパ面とフランジ面の2面拘束による高精度、高剛性加工が可能
- ・中空・ショートテーパによる軽量化で高速ATCが可能

機構

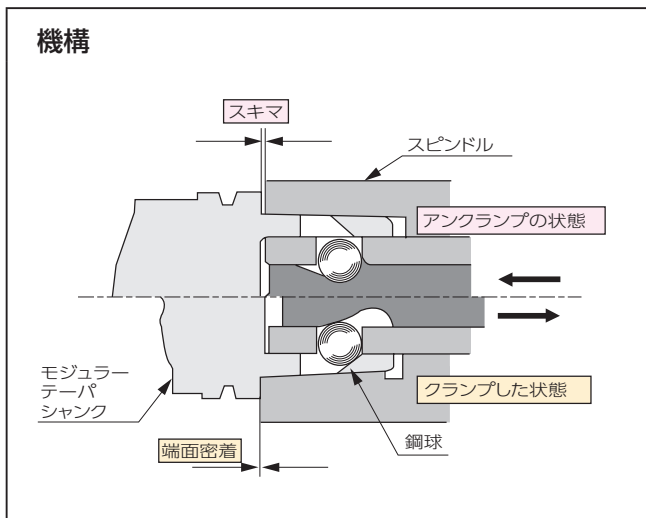

機構

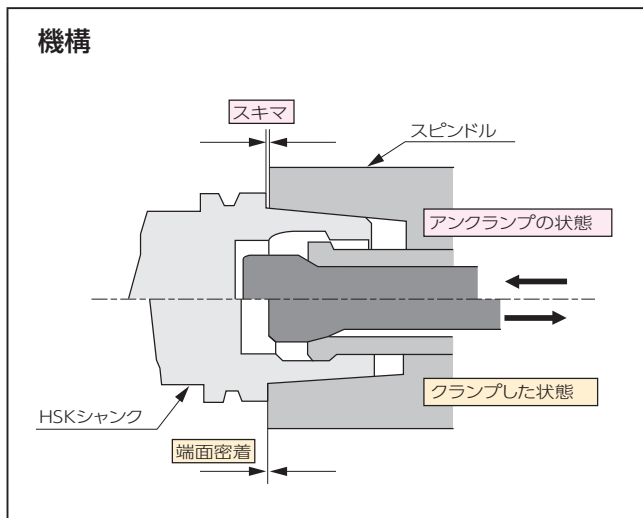

サイズ

呼び記号	寸法 (mm)	
	取付部径 DCON	取付部径 DCON2
TS32	32	24
TS40	40	30
TS50	50	40
TS63	63	50
TS80	80	64

テーパー 1/10

サイズ

呼び記号	寸法 (mm)	
	取付部径 DCON	取付部径 DCON2
HSK A32	32	24
HSK A40	40	30
HSK A50	50	38
HSK A63	63	48
HSK A80	80	60
HSK A100	100	75

テーパー 1/10

MEMO

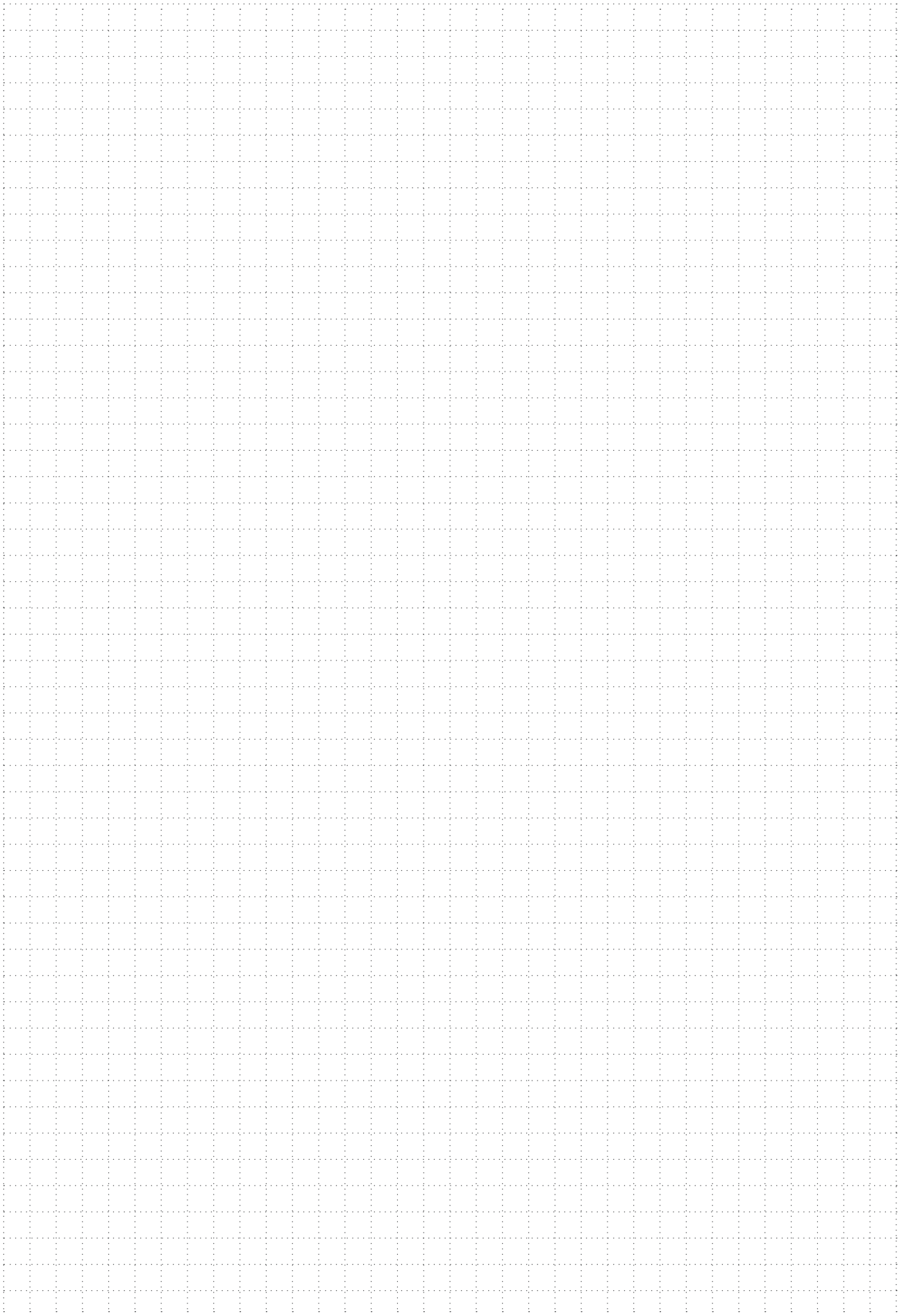



■ 特長

スマートダンパーは、カウンターダンパーとフリクションダンパー両方の効果を持つ特殊防振機構を内蔵した、アーバです。突出し量が多い加工でのびびりを抑制し、加工面品位の低下、工具寿命低下を防ぐことができます。

内径旋削用ラインアップ拡充 内径旋削用 スマートダンパー E10



- ・ベーシックホルダとダンパーヘッドの組合せで使用
- ・ベーシックホルダは、BBT50 (BIG-PLUS®) アーバと HSK-A100 アーバ対応で、それぞれ長さ違い品をラインアップ
- ・センタースルー対応

突出し量347mmでの平面加工例

アーバ	結果	
	加工面	振動
他社品アーバ 防振機構なし		
スマートダンパー 防振機構あり		

スマートダンパーを用いることでびびり抑制!!

被削材：S50C
使用工具：工具径φ63(5枚刃)
切削条件：vc=100m/min, fz=1.0mm/t, ap=1.4mm, ae=30mm

■ スマートダンパーの組合せ例 (BBT50タイプ)

ダンパーヘッド

ベーシックホルダ

φ47
タイプ

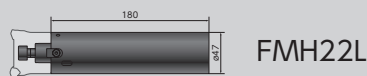

FMH22L

S-SDF3647FMH□□L180

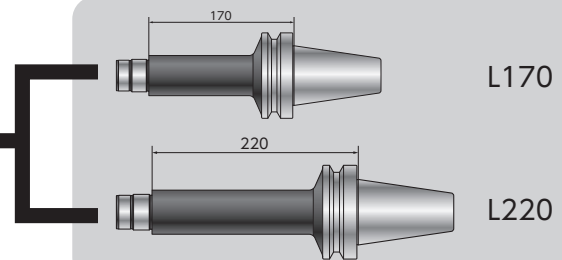

L170

L220

S-SDF3647L□□□-BBT50

φ60
タイプ



FMH22L

S-SDF3660FMH□□L180

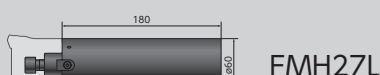

FMH27L

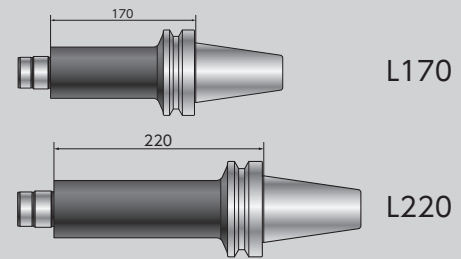

L170

L220

S-SDF3660L□□□-BBT50

※Smart Damper®, BIG-PLUS® はBIG DAISHOWA株式会社の登録商標です。

スマートダンパー

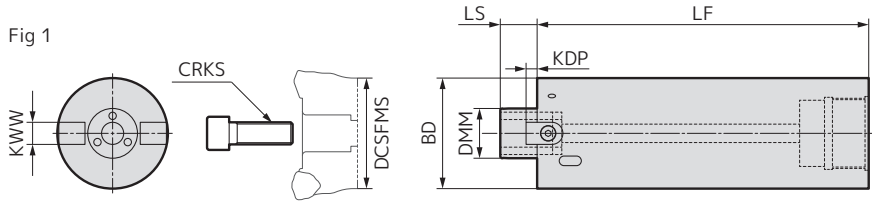

ダンパーヘッド

寸法(mm)

型番	在庫	接続径 DMM	ボディ径 BD	突出し LF	接続長さ LS	溝幅 KWW	溝深さ KDP	ねじ CRKS	重量 (kg)	取付 DCSFMS	Fig
S-SDF3647FMH22L180	●	22	47	180	18	10	5	M10	3.0	36~	1
S-SDF3660FMH22L180	●	22	60	180	18	10	5	M10	4.5	49~	1
S-SDF3660FMH27L180	●	27	60	180	20	12	6	M12	4.5	46~	1

ベーシックホルダへの取り付け方法は取扱説明書をご覧ください。

重量にカッタは含まれません。

フック式レンチ、カッタ締め付け用クランプボルトは付属しています。

DCSFMSはカッタの取り付け径を示しています。カッタ外径に対して取付径が小さい場合にもご注意ください。

型番の呼び方

S-SDF36 47 FMH 22 L180

コネクション形式

ボディ径

型式記号

接続径

突出し

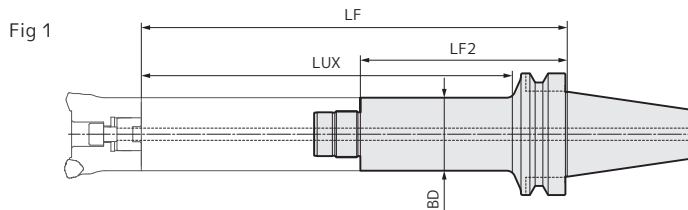

ベーシックホルダ BBT50 タイプ

寸法(mm)

型番	在庫	ボディ径 BD	突出し LF	最小保持長さ LF2	有効突出し LUX	重量 (kg)	適合ダンパーヘッド	Fig
S-SDF3647L170-BBT50	●	47	350	170	297	5.6	S-SDF3647FMH00L000	1
S-SDF3647L220-BBT50	●	47	400	220	347	6.3	S-SDF3647FMH00L000	1
S-SDF3660L170-BBT50	●	60	350	170	297	6.7	S-SDF3660FMH00L000	1
S-SDF3660L220-BBT50	●	60	400	220	347	7.8	S-SDF3660FMH00L000	1

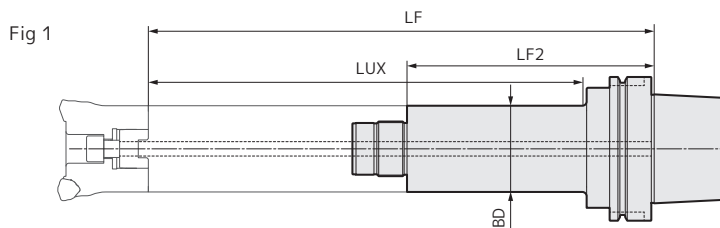

ベーシックホルダ HSK-A100 タイプ

寸法(mm)

型番	在庫	ボディ径 BD	突出し LF	最小保持長さ LF2	有効突出し LUX	重量 (kg)	適合ダンパーヘッド	Fig
S-SDF3647L170-HSKA100	●	47	350	170	310	4.4	S-SDF3647FMH00L000	1
S-SDF3647L220-HSKA100	●	47	400	220	360	5.0	S-SDF3647FMH00L000	1
S-SDF3660L170-HSKA100	●	60	350	170	310	5.5	S-SDF3660FMH00L000	1
S-SDF3660L220-HSKA100	●	60	400	220	360	6.0	S-SDF3660FMH00L000	1

型番の呼び方

S-SDF36 47 L170 - BBT50

コネクション形式

ボディ径

最小保持長さ

シャンクタイプ

※Smart Damper®はBIG DAISHOWA株式会社の登録商標です。

イゲタロイ ABSシステム

ツ
ツ
ツ

G

ツ
ツ
ツ

ア
ア
ア



■ 特長

イゲタロイ ABS システムは、強い締結力と高剛性・高精度を特長とし、世界的に高い評価を得ています。ラウンドツールのクイックチェンジシステムのひとつとして、ABS システムの採用によりお客様の特殊ツーリングにおいて、生産性の向上やツーリングの簡素化、標準化に大きく貢献いたします。SBA システムに関しましても対応可能です。別途ご相談ください。

■ 用途

- クランプねじ、テーパねじとスライドピンのくさび効果で強い締結力が得られる
- 高剛性、高精度。ツール交換時のインデックス精度が高い
- 豊富なサイズを整備し幅広いツーリングに対応可能
- 簡単な操作で短時間に工具交換が行える
- スピンドル内部より切削油供給が可能
- 小径サイズでも強い締結力を保持

■ クランプ機構

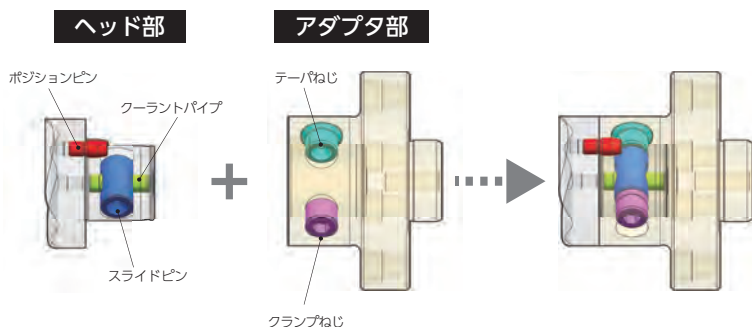

■ ABS システムの設計例

刃先交換カッタ

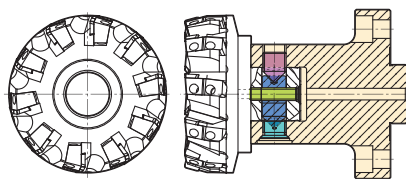

ボーリングワイル

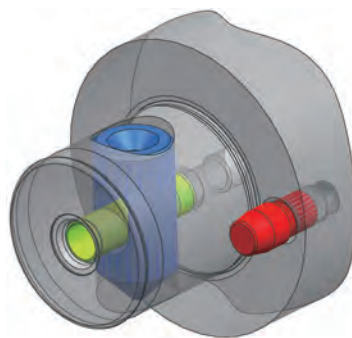
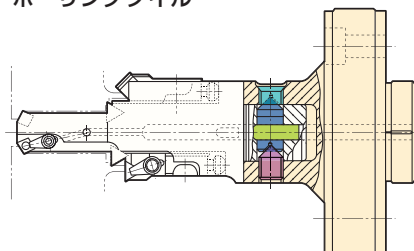

■ ABS の規格 (ヘッド側)

ヘッド寸法

寸法(mm)

型番	寸法(mm)		
	ボディ径 BD	接続径 DMM	接続長さ LS
ABS 25M	25	13	20
ABS 32M	32	16	23
ABS 40M	40	20	26
ABS 50M	50	28	31
ABS 63M	63	34	38
ABS 80M	80	46	43

部品

セット型番	スライドピン	ポジションピン	クーラントパイプ
ABS25-ES-M3	ABS25-E3.2	ABS25-E4	ABS25-E6
ABS32-ES-M3	ABS32-E3.2	ABS32-E4	ABS32-E6
ABS40-ES-M3	ABS40-E3.2	ABS40-E4	ABS40-E6
ABS50-ES-M3	ABS50-E3.2	ABS50-E4	ABS50-E6
ABS63-ES-M3	ABS63-E3.2	ABS63-E4	ABS63-E6
ABS80-ES-M3	ABS80-E3.2	ABS80-E4	ABS80-E6

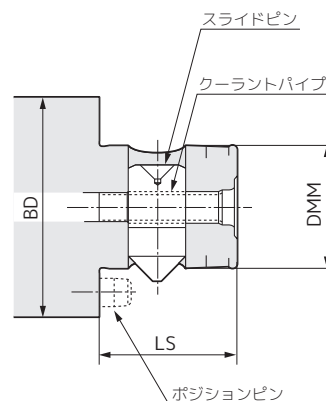

イゲタロイ ABSシステム

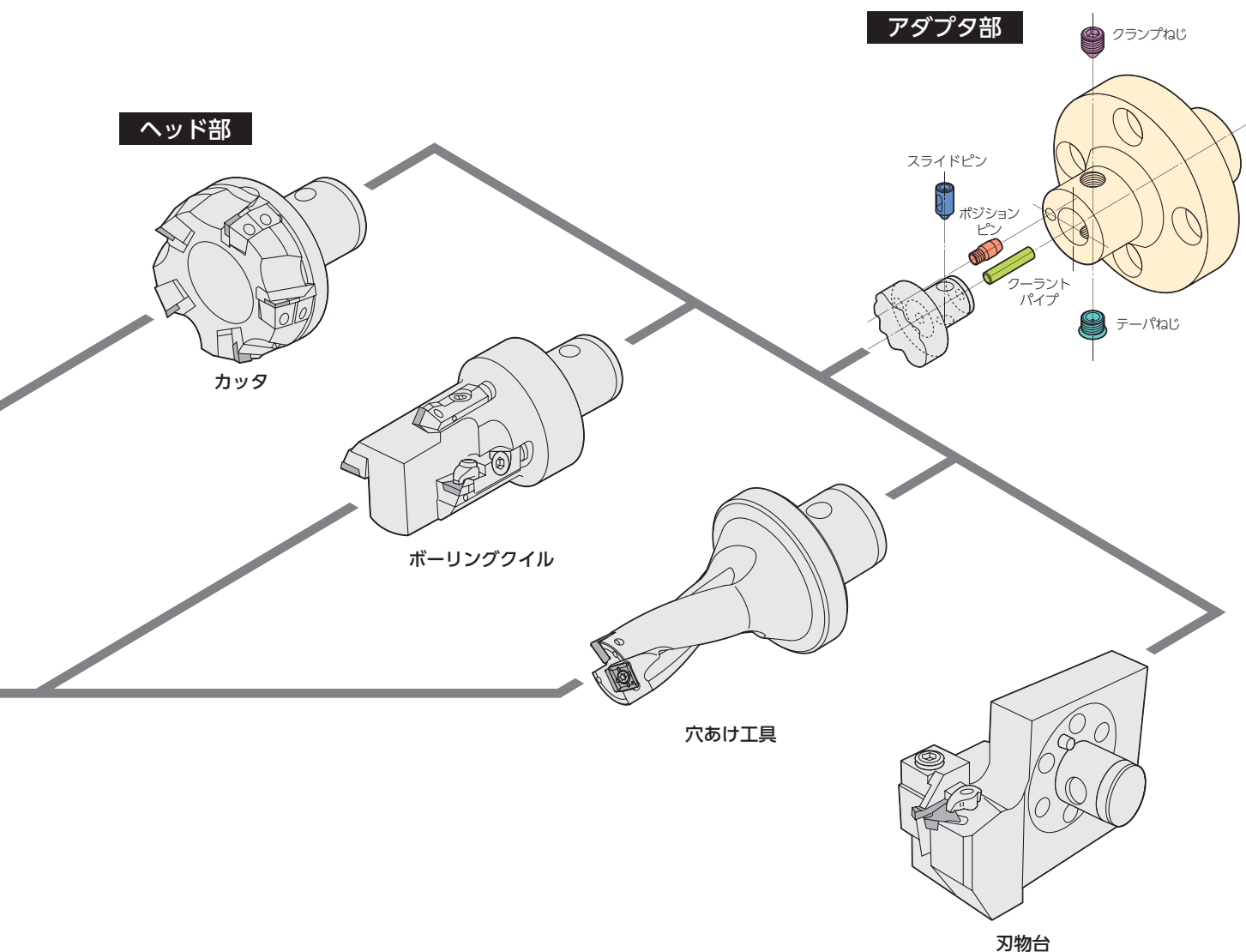

■ ABSの規格 (アダプタ側)

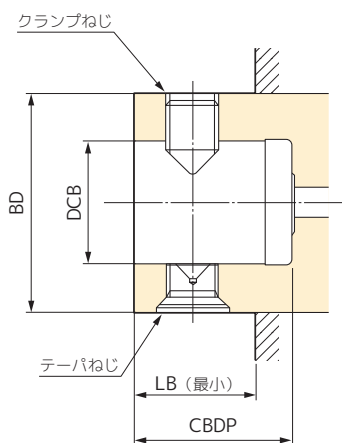

アダプタ寸法

寸法(mm)

型番	ボディ径 BD	シャンク径 DCB	接続長さ CBDP	最小保持長さ LB
ABS 25W	25	13	22	13.0
ABS 32W	32	16	25	16.0
ABS 40W	40	20	30	18.5
ABS 50W	50	28	34	22.0
ABS 63W	63	34	41	28.0
ABS 80W	80	46	48	34.0
ABS100W	100	56	58	40.5
ABS125W	125	70	76	51.0
ABS160W	160	90	96	53.0
ABS200W	200	112	116	82.0

部品



セット型番	クランプねじ	テーパねじ
ABS25-FS-W	ABS25-F1	ABS25-F2
ABS32-FS-W	ABS32-F1	ABS32-F2
ABS40-FS-W	ABS40-F1	ABS40-F2
ABS50-FS-W	ABS50-F1	ABS50-F2
ABS63-FS-W	ABS63-F1	ABS63-F2
ABS80-FS-W	ABS80-F1	ABS80-F2
ABS100-FS-W	ABS100-F1	ABS100-F2
ABS125-FS-W	ABS125-F1	ABS125-F2
ABS160-FS-W	ABS160-F1	ABS160-F2
ABS200-FS-W	ABS200-F1	ABS200-F2

SEC-マイクロユニット

ここにはシリーズの概要を紹介しています。

マイクロユニット(ホルダ、インサート、部品)の詳細や、ワイルのユニット座加工の詳細につきましては、別冊の「カートリッジユニット/マイクロユニットカタログ」をご参照ください。

■ 型式・ツーリング別マイクロユニット型番

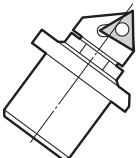
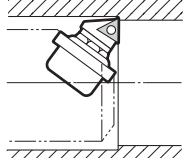
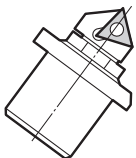
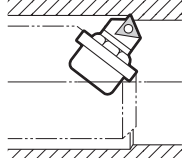
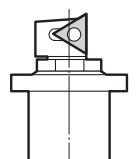
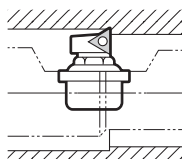
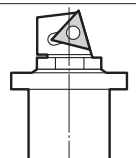
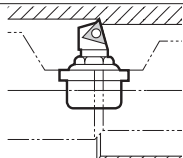
		MUP 型			MUN 型		
							
形状略図	ツーリング	型番	最小加工径 (mm)	在庫 LH	型番	最小加工径 (mm)	在庫 LH
		MUP1-A0	25	●●	MUN2-A0	36	
		MUP2-A0	36	●●	MUN3-A0	47	
		MUP3-A0	47	●●	MUN3L-A0	54	
		MUP4-A0	73	●	MUN4-A0	73	
						MUN4L-A0	78
		MUP1-A15	25	●	MUN2-A15	36	
		MUP2-A15	36	●	MUN3-A15	47	
		MUP3-A15	47		MUN3L-A15	54	
		MUP4-A15	73		MUN4-A15	73	
						MUN4L-A15	78
		MUP1-V0	25	●●	MUN2-V0	36	
		MUP2-V0	36	●●	MUN3-V0	47	
		MUP3-V0	47	●●	MUN3L-V0	54	
		MUP4-V0	73	●	MUN4-V0	73	
						MUN4L-V0	78
		MUP1-V15	25	●	MUN2-V15	36	
		MUP2-V15	36	●	MUN3-V15	47	
		MUP3-V15	47	●	MUN3L-V15	54	
		MUP4-V15	73	●	MUN4-V15	73	
						MUN4L-V15	78

※左勝手の場合、型番の末尾にLHが追加されます。(例：MUP1-A0-LH、MUP1-V0-LH)

※マイクロユニットには、インサート・レンチは付属してありません。

SEC-カートリッジユニット

ここではシリーズの概要を紹介しています。マイクロユニット(ホルダ、インサート、部品)や、ワイルのユニット座加工の詳細につきましては、別冊の「カートリッジユニット/マイクロユニットカタログ」をご参照ください。

■ 各型式の特長

分類	スタンダードタイプ		ミニットタイプ			ISO タイプ		
	型式	BU型	ミニット P24型	ミニット N38型	SP型/SX型/SC型	CP型	CE型	PN型
形状	実績豊富なカートリッジユニットの元祖		切れ味と切りくず排出に優れたミニサイズ	マルチツーリングに最適なコンパクト設計	切れ味と切りくず排出性に優れたねじめポジティブ刃形	低剛性品加工用のポジティブ刃形	ハイレーキ刃形をもつ非鉄金属加工用	互換性と経済性に優れたネガティブ刃形
項目								
クランプ機構	ピンロック	ピンロック	スクリューオン	ピンロック	スクリューオン	クランプオン	クランプオン	ピンロック
アジャスト機構	あり	あり	(アキシャル)なし (ラジアル)あり	なし (シムを利用)	あり	あり	あり	あり
すくい角	ネガティブ	ネガティブ	ポジティブ	ネガティブ	ポジティブ	ポジティブ	ポジティブ	ネガティブ
適用インサートの逃げ角	0°	0°	11°	0°	11°(SP型)7°(SX型/SC型)	11°	20°	0°
刃先位置	芯上がり	芯上がり	芯上がり・オンセンター	芯上がり	オンセンター	オンセンター	オンセンター	オンセンター
最小加工径 (mm)	φ24	φ24	φ24	φ38	φ30	φ30	φ30	φ38

■ 型式・ツーリング別カートリッジユニット型番 (三角形インサート用)

()内は最小加工径 (mm) を示す。

形状	BU型	在庫	ミニット P24型	在庫	ミニット N38型	在庫	SP型/SX型/SC型	在庫	CP型	在庫	CE型	在庫	PN型	在庫
		R/L		R/L		R/L		R/L		R/L		R/L		R/L
					MTGN3 R/L(38)	●●	STGP R/L-10CA(38)	●●	CTGP R/L10CA(38)	●●	CTGE R/L10CA(38)		PTGN R/L10CA(38)	●●
							STGP R/L-12CA(50)	●●	CTGP R/L12CA(50)	●●	CTGE R/L12CA(50)		PTGN R/L12CA(50)	●●
							STGP R/L-16CA(60)	●●	CTGP R/L16CA(60)	●●			PTGN R/L16CA(60)	●●
													PTGN R/L20CA(70)	●●
	BU224 R/L(48)	●●	MTJP22 R/L(24)	●●	MTJN3 R/L(38)	●●	STJP R/L-10CA(38)	●●	CTJP R/L10CA(38)	●●	CTJE R/L10CA(38)	●●		
	BU225 R/L(60)	●●					STJP R/L-12CA(50)	●●	CTJP R/L12CA(50)	●●	CTJE R/L12CA(50)	●●		
< >内はミニットP24の場合							STJP R/L-16CA(55)	●●	CTJP R/L16CA(55)	●●				
	BU252 R/L(24)	●●	MTFP22 R/L(24)	●●	MTFN3 R/L(38)	●●	STFP R/L- 8CA(30)	●●	CTFP R/L 8CA(30)	●●	CTFE R/L 8CA(30)	●●	PTFN R/L10CA(38)	●●
	BU253 R/L(30)	●●					STFP R/L-10CA(38)	●●	CTFP R/L10CA(38)	●●	CTFE R/L10CA(38)	●●	PTFN R/L12CA(50)	●●
	BU254 R/L(38)	●●					STFP R/L-12CA(50)	●●	CTFP R/L12CA(50)	●●	CTFE R/L12CA(50)	●●	PTFN R/L16CA(55)	●●
	BU255 R/L(48)	●●					STFP R/L-16CA(55)	●●	CTFP R/L16CA(55)	●●	CTFE R/L16CA(55)	●●	PTFN R/L20CA(70)	●●
	BU256 R/L(55)	●●						CTFP R/L20CA(70)	●●	CTFE R/L20CA(70)	●●			
	BU293 R/L(30)	●●	MTUP22 R/L(24)	●●	MTUN3 R/L(38)	●●	STUP R/L-10CA(38)	●●	CTUP R/L10CA(38)	●●	CTUE R/L10CA(38)	●●		
	BU294 R/L(38)	●●					STUP R/L-12CA(50)	●●	CTUP R/L12CA(50)	●●	CTUE R/L12CA(50)	●●		
	BU295 R/L(48)	●●					STUP R/L-16CA(55)	●●	CTUP R/L16CA(55)	●●				
< >内はミニットP24・N38の場合														
	BU295ER/L(48)	●●												
							STTP R/L- 8CA(30)	●●	CTTP R/L 8CA(30)	●●	CTTE R/L 8CA(30)	●●	PTTN R/L10CA(38)	●●
							STTP R/L-10CA(38)	●●	CTTP R/L10CA(38)	●●	CTTE R/L10CA(38)	●●	PTTN R/L12CA(50)	●●
							STTP R/L-12CA(50)	●●	CTTP R/L12CA(50)	●●	CTTE R/L12CA(50)	●●	PTTN R/L16CA(60)	●●
							STTP R/L-16CA(60)	●●	CTTP R/L16CA(60)	●●	CTTE R/L16CA(60)	●●		
							STSP R/L-10CA(38)	●●	CTSP R/L10CA(38)	●●	CTSE R/L 8CA(30)	●●		
							STSP R/L-12CA(50)	●●	CTSP R/L12CA(50)	●●	CTSE R/L10CA(38)	●●		
							STSP R/L-16CA(55)	●●	CTSP R/L16CA(55)	●●	CTSE R/L12CA(50)	●●		
											CTSE R/L16CA(55)	●●		
			MTWP22 R/L(24)	●●	MTWN3 R/L(38)	●●	STWP R/L- 8CA(30)	●●	CTWP R/L 8CA(30)	●●	CTWE R/L 8CA(30)	●●		
							STWP R/L-10CA(38)	●●	CTWP R/L10CA(38)	●●	CTWE R/L10CA(38)	●●		
							STWP R/L-12CA(50)	●●	CTWP R/L12CA(50)	●●	CTWE R/L12CA(50)	●●		
							STWP R/L-16CA(55)	●●	CTWP R/L16CA(55)	●●	CTWE R/L16CA(55)	●●		
							STRP R/L 8CA(30)	●●	CTRP R/L 8CA(30)	●●	CTRE R/L 8CA(30)	●●		
							STRP R/L 10CA(38)	●●	CTRP R/L 10CA(38)	●●	CTRE R/L 10CA(38)	●●		
							STXP R/L 8CA(30)	●●	CTXP R/L 8CA(30)	●●	CTXE R/L 8CA(30)	●●		
							STXP R/L 10CA(38)	●●	CTXP R/L 10CA(38)	●●	CTXE R/L 10CA(38)	●●		





※カートリッジユニットには、インサート・レンチは付属しておりません。

ミニット
G
マイクロユニット
ミニット

SEC-カートリッジユニット

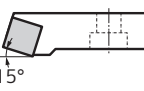
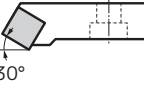
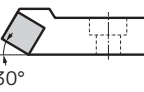
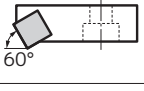
■ 型式・ツーリング別ホルダ型番 (正方形インサート、80°、55°菱形インサート用)

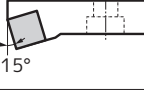
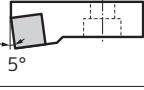
()内は最小加工径 (mm) を示す。

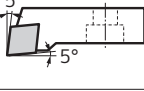
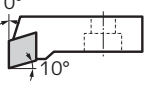
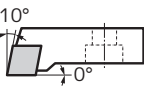
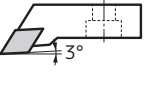
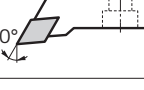
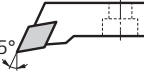
形状	BU 型	在庫		ミニット P24 型	在庫		ミニット N38 型	在庫		SP 型/SX 型/SC 型	在庫		CP 型	在庫		CE 型	在庫		PN 型	在庫			
		R	L		R	L		R	L		R	L		R	L		R	L		R	L		
 15°	BU113 R/L(30)	●					MSRN4 R/L(38)	●	●	SSRP R/L-10CA(38)	●	●	CSR P R/L10CA(38)	●		CSRE R/L10CA(38)	●						
	BU114 R/L(38)	●											CSR P R/L12CA(50)	●		CSRE R/L12CA(50)	●						
	BU115 R/L(48)	●												CSR P R/L16CA(55)	●								
 30°	BU133 R/L(30)	●		MSTP04 R/L(24)	●		MSTN4 R/L(38)	●	●	SSTP R/L 10CA(38)	●	●	CSTP R/L 8CA(30)	●	●	CSTE R/L 8CA(30)	●	●					
	BU134 R/L(38)	●	●										CSTP R/L 10CA(38)	●	●	CSTE R/L 10CA(38)	●	●					
	BU135 R/L(48)	●	●																				
 30°	BU134E R/L(30)	●																					
	BU135E R/L(38)	●																					
 60°										SSWP R/L 10CA(38)	●	●	CSWP R/L 8CA(30)	●	●	CSWE R/L 8CA(30)	●	●					
													CSWP R/L 10CA(38)	●	●	CSWE R/L 10CA(38)	●	●					
 45°	BU142 R/L(24)	●	●	MSSP04 R/L(24)	●	●	MSSN4 R/L(38)	●	●	SSSP R/L- 8CA(30)	●	●	CSSP R/L 8CA(30)	●	●	CSSE R/L 8CA(30)	●	●	PSSN R/L10CA(38)	●	●		
	BU143 R/L(30)	●								SSSP R/L-10CA(38)	●	●	CSSP R/L10CA(38)	●	●	CSSE R/L10CA(38)	●	●	PSSN R/L12CA(50)	●	●		
	BU144 R/L(38)	●	●										CSSP R/L12CA(50)	●	●	CSSE R/L12CA(50)	●	●	PSSN R/L16CA(55)	●	●		
	BU145 R/L(48)	●	●										CSSP R/L16CA(55)	●	●	CSSE R/L16CA(55)	●	●					
 15°	BU152 R/L(24)	●	●				MSKN4 R/L(38)	●	●	SSKP R/L- 8CA(30)	●	●	CSKP R/L 8CA(30)	●	●	CSKE R/L 8CA(30)	●	●	PSKN R/L10CA(38)	●	●		
	BU153 R/L(30)	●	●							SSKP R/L-10CA(38)	●	●	CSKP R/L10CA(38)	●	●	CSKE R/L10CA(38)	●	●	PSKN R/L12CA(50)	●	●		
	BU154 R/L(38)	●	●										CSKP R/L12CA(50)	●	●	CSKE R/L12CA(50)	●	●	PSKN R/L16CA(55)	●	●		
	BU155 R/L(48)	●	●										CSKP R/L16CA(55)	●	●	CSKE R/L16CA(55)	●	●	PSKN R/L20CA(70)	●	●		
 5°	BU183 R/L(30)	●		MSYP04 R/L(24)	●	●	MSYN4 R/L(38)	●	●	SSYP R/L- 8CA(30)	●	●	CSYP R/L 8CA(30)	●	●	CSYE R/L 8CA(30)	●	●	PSYN R/L10CA(38)	●	●		
	BU184 R/L(38)	●								SSYP R/L-10CA(38)	●	●	CSYP R/L10CA(38)	●	●	CSYE R/L10CA(38)	●	●	PSYN R/L12CA(50)	●	●		
	BU185 R/L(48)	●											CSYP R/L12CA(50)	●	●	CSYE R/L12CA(50)	●	●	PSYN R/L16CA(55)	●	●		
 0°	BU194 R/L(30)	●																					
	BU195 R/L(38)	●																					
 5°							MCLN4 R/L(38)	●	●	SXLP R 8CA(30)	●	—							PCLN R/L12CA(50)	●	●		
										SXLP R 10CA(38)	●	—							PCLN R/L16CA(55)	●	●		
										SLC L R/L 10CA(56)	●	●							PCLN R/L20CA(70)	●	●		
 0°							MCFN4 R/L(38)	●	●	SXFP R 8CA(30)	●	—											
										SXFP R 10CA(38)	●	—											
										SCFC R/L 10CA(56)	●	●											
 10°							MCGN4 R/L(38)	●	●														
 3°							MDJN4 R/L(38)	●	●														
 30°										SDAC R/L 10CA(56)	●	●											
 25°										SDBC R/L 10CA(56)	●	●											

※カートリッジユニットには、インサート・レンチは付属してありません。

リコー

G

リコー

アール

ボーリングクイル/超硬ラインバー

ここではシリーズの概要を紹介しています。
マイクロユニット（ホルダ、インサート、部品）や、クイルのユニット座加工の詳細につきましては、別冊の「カートリッジユニット/マイクロユニットカタログ」をご参照ください。

刃先交換ユニットとボーリングクイル

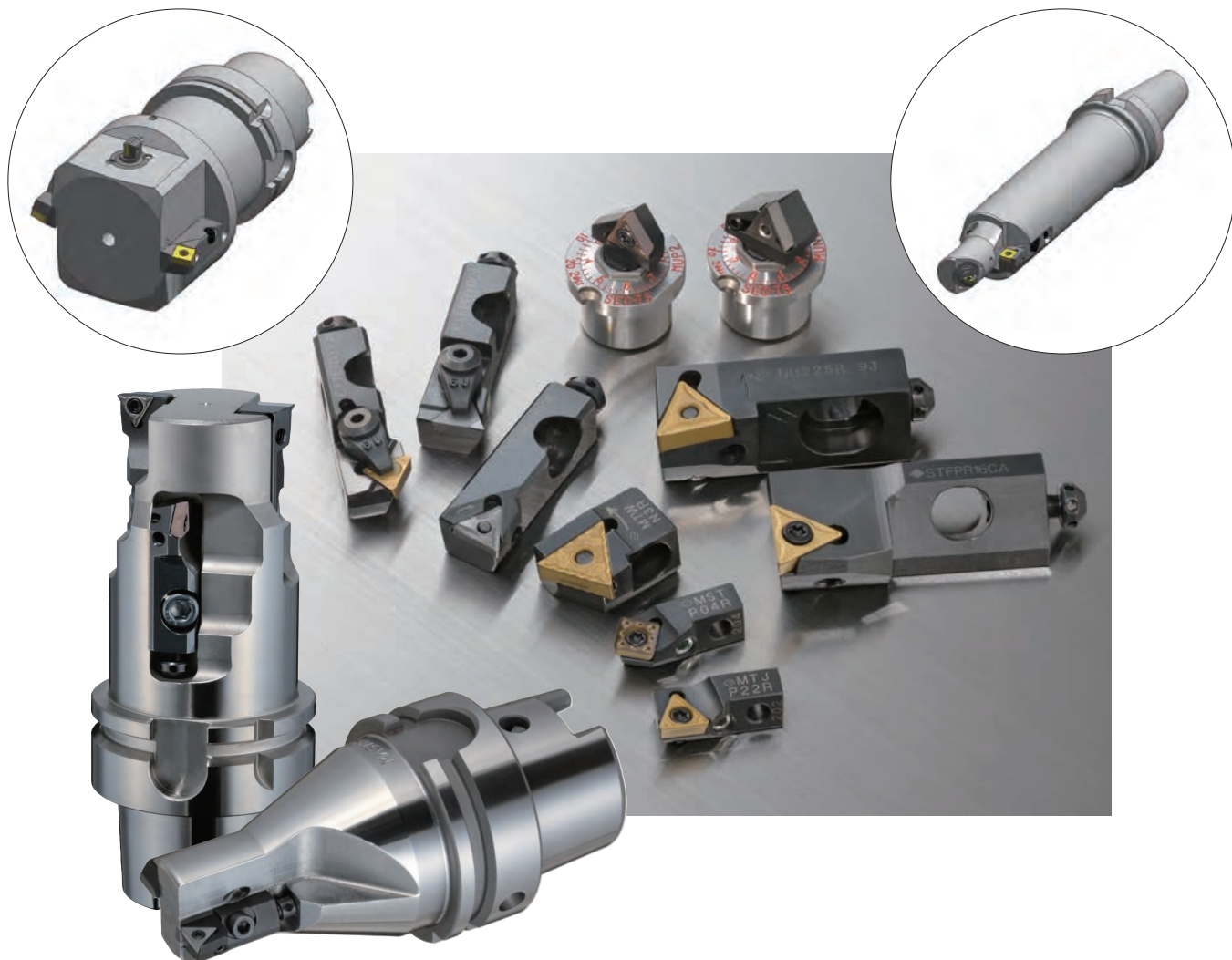

超硬ラインバー

ユニットを搭載した超硬ラインバー



